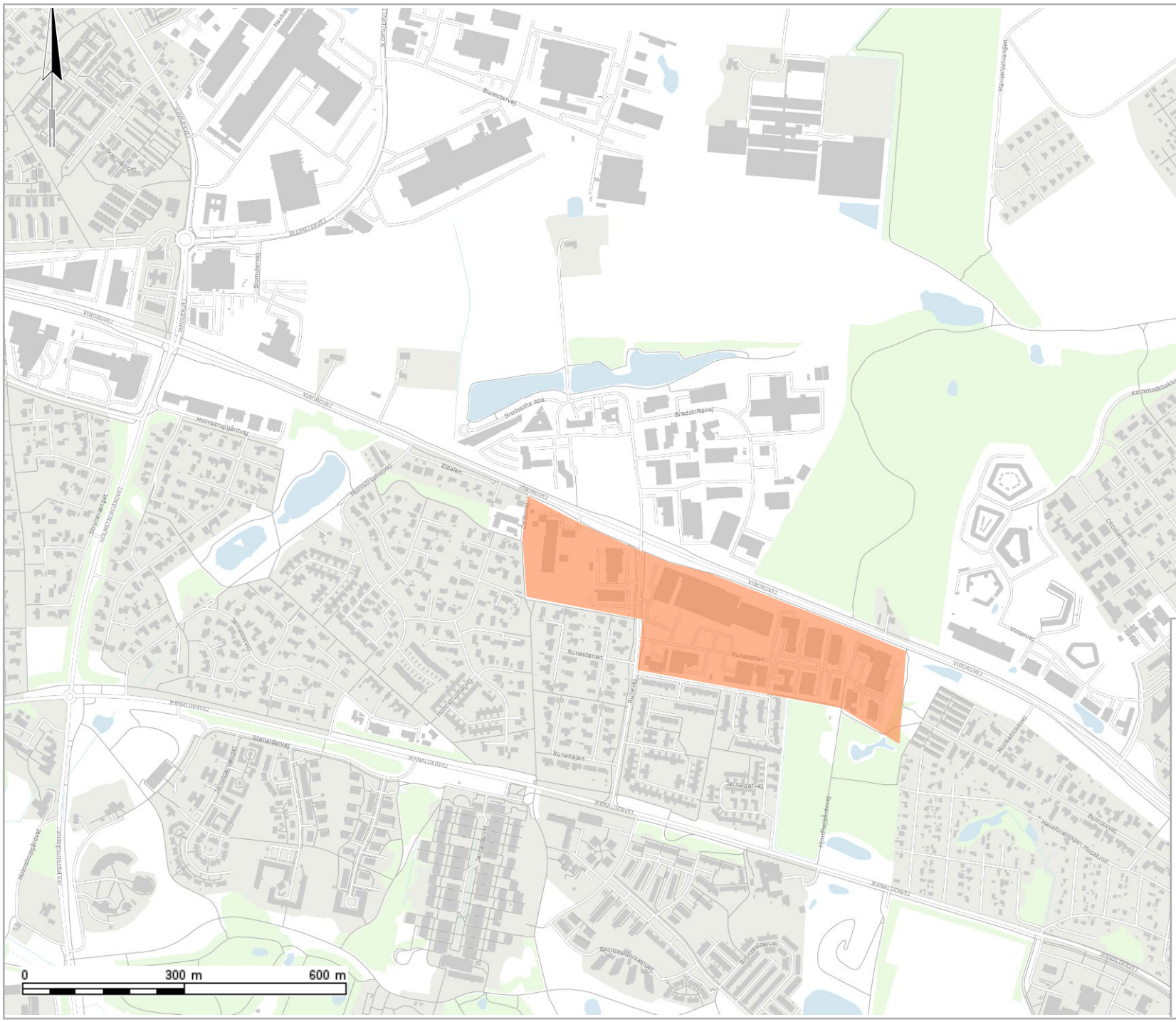

Aarhus Kommune

Viborgvej - Runetoften : Forslag om omdannelse af erhvervsområde til blandet bolig og erhverv som støjskærmende karrebebyggelse med integreret p-hus i flere etager og facadevirkning mod Viborgvej

Målforhold	1:10000
Dato	02-05-2019

Signaturforklaring

Viste punkter