

Jeg driver 220 ha, hvor af de 85 ha ligger Viborgvej 761 og hvor al markarbejdet udgår fra. Her er værksted, tapsted for vand, kemikalierum og opbevaring af afgrøder. Der er tale om en planteavlsejendom med almindelige landbrugsafgrøder og 30 ha med kartofler.

Hvis restriktionerne i Indsatsplan Storaarhus gennemføres vil ca. 30 ha bliver påvirket af forbuddet mod at anvende sprøjtemidler. Mens ca. 10 ha forpagtet areal bliver påvirket.

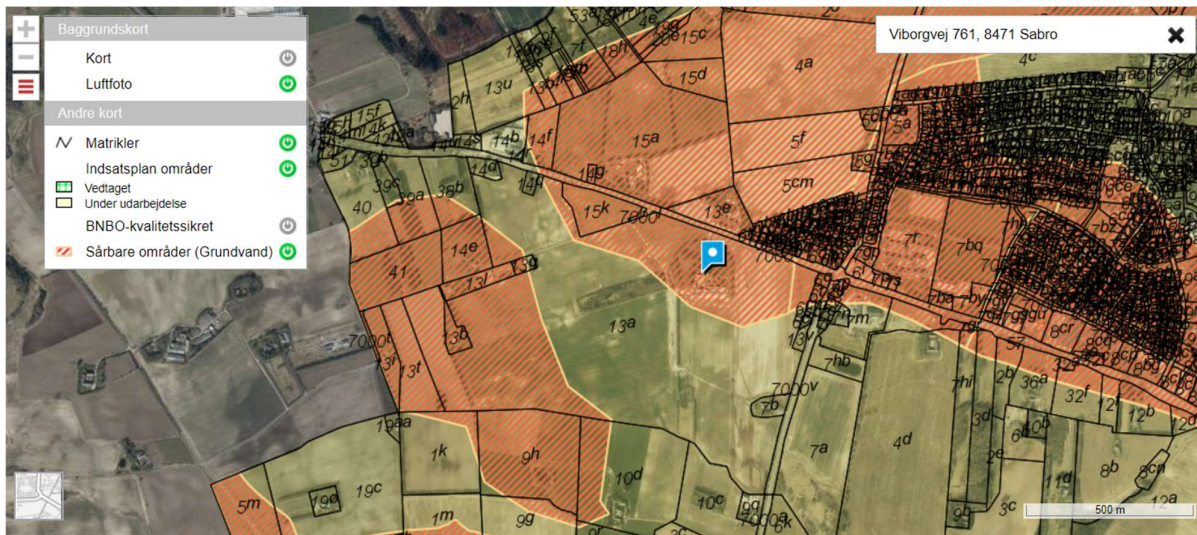

Fx matrikel 13 a er påvirket af det sårbare område i "begge ender". Det gør rentabel drift af den del, der ikke ligger i det sårbare område, helt umulig. Det er også helt umuligt at arrondere matrikel 13a på en fornuftig måde, derfor skal hele 13 a omfattes af en erstatningsopgørelse.

Det vil være umuligt at drive den resterende del af matrikel 13a med brug af sprøjtemidler, da jeg ikke kan komme ned på marken uden at køre hen over det sårbare område.

Da mine bygninger og gårdsplads ligger i de sårbare områder, kan jeg heller ikke holde min gårdsplads fri for ukrudt, når jeg ikke må anvende sprøjtemidler.

Indsatsplanens målsætning om, at der ikke må opbevares, anvendes eller håndteres pesticider i sårbare områder, vil ikke bare påvirke driften på de sårbare arealer, men også min drift af de øvrige arealer, fordi jeg ikke længere kan anvende min vaskeplads eller mit kemikalierum.

Så alt i alt den erstatningen jeg ville skulle have for ikke at anvende sprøjtemidler på de 30 ha vil udløse en meget stor erstatning, hvor ikke kun værditabet på jorden indgår.